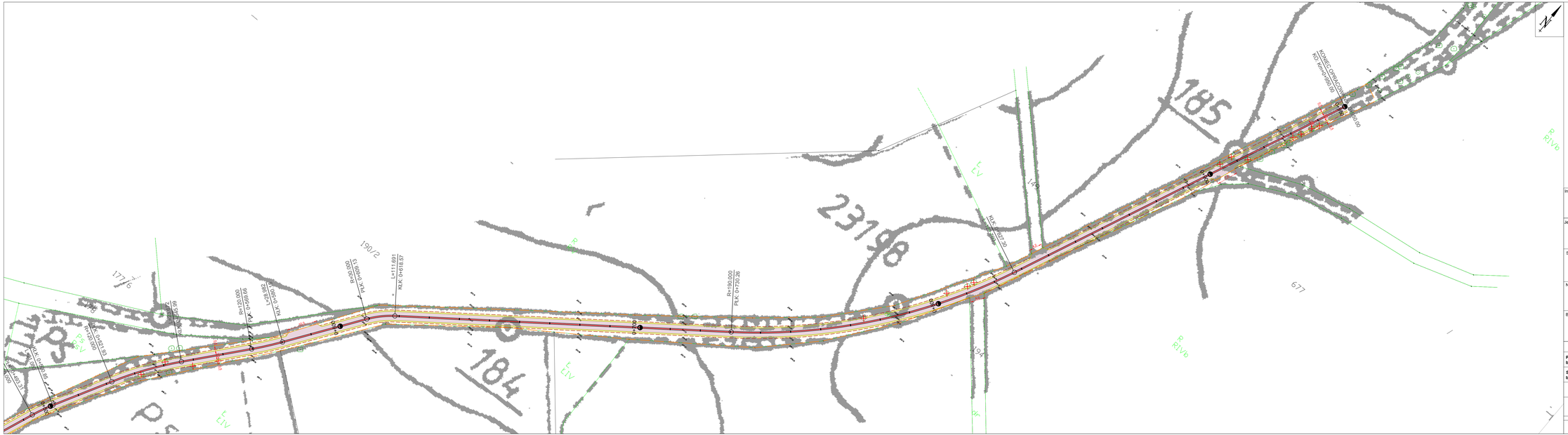

LEGENDA

- Oś jezdni
- Granica działki
- Krawężnik betonowy 15x30cm zatopiony
- Krawędź pobocza
- Nawierzchnia jezdni - betonowa kostka brukowa gr. 8cm
- Nawierzchnia pobocza z kruszywa łamanego 0/31,5
- Ścisk szczelinowy
- Kanalizacja deszczowa
- Obszar oddziaływania inwestycji

Inwestor/Zamawiający	**Gmina Czarny Bór** **ul. Główna 18** **58-379 Czarny Bór**
Jednostka projektowa	**Biuro Inżynierskie TRAKT** **Sędzisław 50** **58 - 410 Marciszów**
Stadium **Projekt Budowlany**	Zadanie **Odbudowa drogi dojazdowej do gruntów rolnych** **dz. 189 w Witkowie km 0+000 - 1+325** **Etap I km 0+000 - 0+950**
Nr tomu **I.B**	**Lokalizacja inwestycji** Powiat wałbrzyski, gmina Czarny Bór, miejscowość Witków Obręb 0006 Witków AM-2 Dz. nr. 189, 241
Branża **Drogowa**	Tytuł rysunku **PROJEKT ZAGOSPODAROWANIA TERENU**

Stanowisko	Imię i nazwisko	Nr uprawnień	Podpis
Projektant branża drogowa	mgr inż. Grzegorz Lewowski specjalność drogowa bez ograniczeń	263/DOŚ/13	
Sprawdzający branża drogowa	mgr inż. Paweł Matarczyński specjalność inżynieryjna drogowa bez ograniczeń	DOŚ/0107/PBD/16	

Nr projektu	Skala	Data	Nr egz.	Nr rys.
19-5.B	**1:500**	**VII 2019**		**2.2**

Stadium	Branża	Km	Nr obiektu	Nr tomu	Nr strony	Rewizja
PB	**D**			**I.B**		**00**